2 NISAN 1941 Çarşamba
Telefon: 3503
Adres: İzmir 1inci B. sokağında

Halkın Sesi

Sahib, Neşriyat Amiri ve Baş Muharriri
SIRRI SANLI
Senelik 7,5 Lira
6 Aylık 4 „
SAYISI (100) PARA

11 INCI YIL No. 4249 (Her gün çıkar siyasî gazete) HALKIN SESİ MATBAASINDA BASILMIŞTIR

SA VE AÇIK

ALMANLAR Türk matbuatından memnundeğillermiş

Almanlar, Türk gazetelerinin bilhassa son günlerde kullandıkları lisandan hiçte memnun olmadıklarını bildirmek lüzumunu hissetmişlerdir. Alman siyasî mahfilleri ve gazeteleri Türk matbuatından ne bekliyorlardı? Türkler, Balkanları herhangi bir düşman tecavüzünden masun bulundurmak için birlikte pek çok çalıştıkları ve bu hususta bir anlaşmada imzaladıkları Yugoslav dostlarına ve müttefiklerine: "Hiç vakit kaybetmeden siz de Romanya gibi yurdunuzun anahtarlarını millî ve askerî şeref ve haysiyetiniz ve bütün servet kaynaklarınızla beraber, Yunanistanı yani müttefikinizi ezmeğe olan bir düşmana teslim ediniz, sizde Romanya gibi, sizde Bulgaristan gibi onun emrine, onun keyfine boyun eğiniz, onun hizmetkârı, onun esiri olunuz„ diye nasihat mı vereceklerdi?

Hürriyet, istiklâl ve vatanı için her şeyi gözü almış Türk milleti başka bir millete nasıl; "Ellerinize kepçe, ayaklarınıza pranga, boyunuza boyunduruk, dillerinize kıskaç vurdurarak sevgili yurdunuzu, aziz ve mukaddes bayrağınızı şuna buna çiğnetiniz„ diye tavsiyede bulunabilir.

Türk milleti, vatanı, bayrağı için canını feda etmeğe karar veren bir milleti can ve gönülden tebrik etmekten başka ne yapabilir?

Almanlar, Türk gazetecilerine güneceklerine onları, dost ve müttefiklerine karşı gösterdikleri vefa ve sadakattan dolayı takdir etmeliydirler. Türk gazetecileri her şeyden ve herkesten evvel vatanlarını tecavüze uğratmamak için ölmeği göze alanları severler ve yalnız onları medh ve sena ederler.

SIRRI SANLI

Mevlidi nebevi

Mevlidi nebevinin önümüzdeki Salı günü akşamı yani Çarşamba gecesi olacağını necib milletimize bildiririm.

İzmir Müftüsü
R. ÇELEBİOĞLU

B. Eden Belgrada gitmemiş

Belgrad (a.a) — Avala ajansı bildiriyor:

Iyi haber alan Yugoslav makamatı Ingiliz hariciye nazırı B. Eden ile general Dilin Yugoslavyaya gelerek görüşmede bulunduklarından malûmattar değildirler.

Bir kısım ecnebi matbuatı ile radyoları uydurma neşriyat yapmaktadırlar. Güya ekalliyetlere taarruz edildiği, iki Alman köyünün yakıldığı, ekalliyetlerin iltica etmiş oldukları ormanların ateşe verildiği 10 Almanın öldürüldüğü ve tevkifat yapıldığını işae edilmektedir. Bütün bu haberlerin menbaları Yugoslavya değildir. Bu propagandalar baştan başa uydurmadır. Bilâkis Yugoslavyada emniyet ve asayiş ve sükûn hükûm sürmektedir.

Yunan Kralı Edenle Görüştü

Londra, (a.a) — Atina radyosu B. Edenin bugün Yunan kralı tarafından kabul edildiğini bildirmiştir.

Ankara, (a.a) — Bir ajansın Berlin siyasî mahfillerinden öğrendiğine göre Ingiltere hariciye nazırı Antoni Eden Belgrada muvasalat etmiştir.

Kendisine Ingiliz ordusu genel kurmay başkanı General Dillin de refkat ettiği ve Yugoslav hükûmeti erkânile temasa geçtikleri tahmin edilmektedir.

REİSİCUMHURUMUZLA Yugoslâv Kralı arasında

Ankara (a.a) — Yugoslavya kralı ikinci Piyerin hükümdarlığı ele alması münasebetiyle Reisicümhur Ismet İnönü tarafından kendilerine telgrafla tebrikâtta bulunulmuş ve müşarünileyh de samimî teşekkürlerini Reisicümhura telgrafla bildirmiştir.

Matsuoka Musolini ile görüştüler

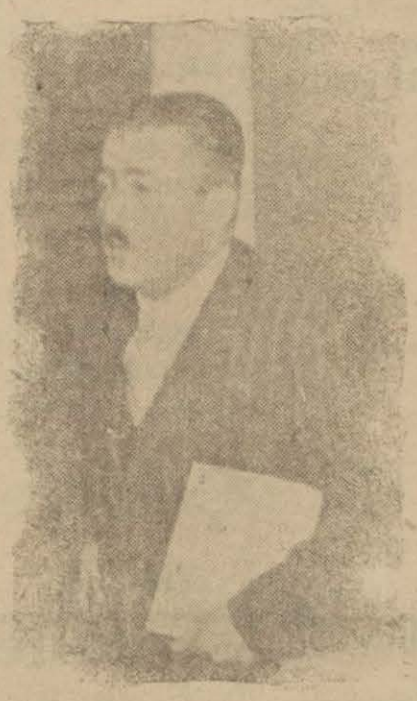

Japon Hariciye Nazırı MATSUOKA

Roma (a.a)— Japon hariciye nazırı Matsuoka ile Kont Ciano Venedik sarayına giderek Musolini ile görüşmüşlerdir. Musolini ile Matauoka sarayın balkonuna çıkarak alkışlıyan halkı selâmlamışlardır.

Maltaya atılan bombalardan hasar yoktur

Kahire (a.a) — Orta şark Ingiliz karargâhının tebliği : Düşman tayyareleri dün Malta üzerinde keşif uçuşları yapmışlardir. Atılan bombalardan hasar olmamıştır.

B. Suat Yurdkoru gene ajan

Bölge başkanlığı istifasını kabul etmediği için B. Suat Yurtkoru futbol ajanlığı vazifesini yeniden kabul ederek ifaya başlamıştır.

Sovyet Rusyanın mühim bir urganı olan "Pravda" gazetesi ne diyor

Moskova (a.a) — Sovyet Rusyanın en mühim gazetesi olan Pravda Yugoslav hareketinin Moskova tarafından tebrik edildiği hakkında çıkan şayiayı tekzip ederek diyor ki :

"Böyle bir tebrik yapılmış değildir. Fakat muhteşem bir mazisi olan Yugoslav milletin bugünkü hareketi hiç şüphe yok ki tebrike lâyiktir. Eğer bugüne kadar bu tebrik yapılmamışsa bunun hiç bir kimsenin aklına gelmemesinden yapılmamıştır.„

Ege denizinde bir adaya bomba atıldı

Atina (a.a) — Yunan Emniyet nezaretinin tebliği :

Italyan tayyareleri dün Ege denizinde bir adanın önünde bulunan sandallara bomba atmış ise de hiç bir hasar olmamıştır.

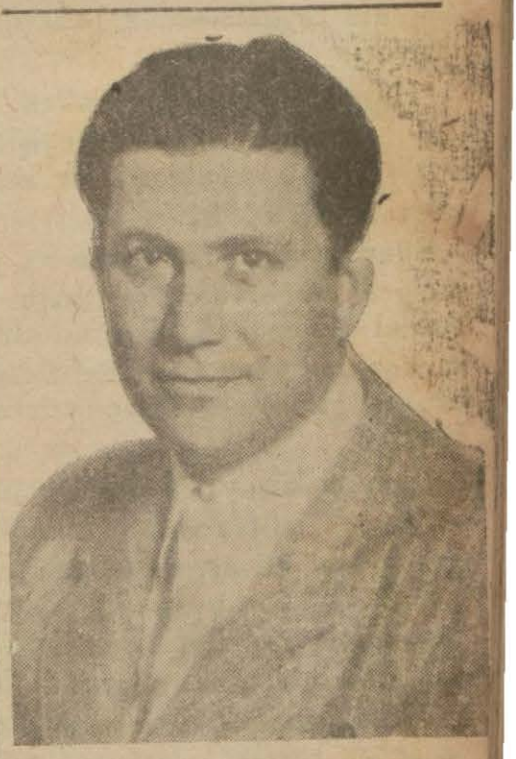

Sinir harbı mevzulu konferans

Arkadaşlarımızdan değerli hatip B. Mümtaz Faik Fenik Cuma günü akşamı saat 18,5 te Izmir halkevinde "Sinir harbı„ mevzuu üzerinde bir konferans verecektir.

Arkadaşımız, vaki olan rica üzerine, Cumartesi günü akşamı saat 21 de Karşıyaka halkevinde de bir konferans verecek ve mevzuu "Harp cepheleri„ teşkil edecektir.

Belediye meclisi dün toplandı

YENI BÜTÇE 2,081,000 LIRA ÜZERINDEN HAZIRLANDI

Belediye Meclisi dün öğleden sonra saat 16,30 da Belediye Reisi Dr. Behçet Uz'un reisliğinde toplanmış ve Nisan mesaisine başlanması münasebetiyle Dr. Behçet Uz kısa bir nutuk söyliyerek demiştir ki :

— Bu içtima devrimizin en mühim işi, 1941 bütçesidir. Yeni yıl bütçesini yüksek huzurunuza arzediyorum. Belediye işlerine ait bütçemiz 1.381.321 lira üzerinden hazırlanmıştır. Yeni yıl bütçemizin varidatında geçen seneki bütçeye nazaran 150.821 liralık bir tenakus vardır. Biliyorsunuz ki geçen seneki hütçemiz 2.232.000 lira idi. Mülhak bütçeleri-

—*Devamı 2 inci sahifede* —

ŞEHİR HABERLERİ

BELEDİYE MECLİSİ DÜN TOPLANDI

— Baştarafı 1 inci sahifede —

mizden mezbaha bütçesi 345.150, otobüs ve tramvaylar idare bütçesi 489.000 fuar bütçesi 162.000 lira üzerinden tanzim edilmiştir. Varidat ve masraf mütevazindir.

Belediye daimi encümeni, bazı varidattaki tenakusu nazarı dikkate almış, halk hizmetlerinin de tamamiyle ifasını göz önünde tutarak hüsnüniyetle ve uzun süren çalışmalardan sonra mülhak bütçelerle birlikte yeni yıl bütçesini 2 081,000 lira üzerinden hazırlamıştır. Muhterem meclisin bütçe üzerindeki tetkik ve müzakereler esnasında halk hizmetlerini nazarı itibare alarak icap eden esaslı kararları alacağı tabiîdir. Bu kararlarla tenakus eden varidatımızın telâfisi belki de mümkün olacaktır. Yeni bütçemiz mütevazindir. Borçlar nazarı itibare alınmıştır. Bu sarsıntısız ve normal bütçede âmme hizmetlerini görmek için lüzumlu tahsisat ayrılmıştır. Bütün halk hizmetleri normal olarak görülecektir.

Bütçeyi, tensip buyurulursa bütçe encümenine verelim. Evvelâ orada tetkik edilsin.

Reisin bu teklifi kabul edilmiş ve ruznamede başka madde olmadığından önümüzdeki Pazartesi güuü toplanılmak üzere celseye son verilmiştir.

FAYDALI BILGILERI:

Sebze ve meyva
Daimî balayı yaşamanın çaresi

Viyanada hıfzıssıhha pröfesörlerinden doktor Anton Müller, mecmualardan birine yazdığı bir makalede bol sebze ve meyva yemenin faydalarından bahsederek şunları yazıyor:

"Havalar ısınınca, yenilen yemeklerde, gayri ihtiyarî olarak, değişiklikler olur. Etli ve yağlı yemeklerdense sebze ve meyvalar tercih edilir.

Bunun sebebi fazla etin ve yağların karaciğeri, böbrekleri ve kalbi yormasıdır. Tabiat insanı bol sebze ve meyva yemeğe sevkederek vücudunun hafiflemesine toksin denilen zehirleri ihraç etmesine yardım eder.

Insan yalnız yazın değil kışın da az et yerse çok istifade eder. Yapılan istatistiklere göre eti az, sebze ve meyvayı bol yiyenlerin ömrü uzadığı, uzun müddet gençliklerini muhafaza ettikleri anlaşılmıştır. Bu o kadar doğrudur ki ihtiyarlar kendiliklerinden et yemezler. Süt, meyva ve sebze ararlar.

Sebze ve meyva yemenin diğer bir iyiliği de ahlâk üzerindeki tesiridir. Iyi huylu, tatlı sözlü, nazik olan insanlar umumiyetle bol sebze ve meyva yiyenlerdir. Eti çok seven ve yiyenler hırçın, kavgacı ve hiddetli olurlar. Evlenecek olan genç kızlara tavsiye edeceğim şeylerden başlıcası şudur: Kocalarınızı sebze, meyva, süt, yumurta ile besleyiniz. Bunların hazmı kolaydır, kocanız daima güler yüzlü olur. Ağır yemek yiyince güç hazmeder o zaman hırçın olurlar.

Kocanızı fazla etle beslerseniz, yırtıcı hayvanlar, kaplanlar gibi olur, hiddetine, şiddetine tahammül edemezsiniz. Fakat bu sözlerimde size de hisse vardır. Kocanızla ayni yemeği yiyeceğiniz için siz de ayni huyları alırsınız. Fazla et yerseniz geçimsizlik çok çabuk baş gösterir.

Sebze ve meyvaya rağbet edersiniz, daimî bir balayı içinde yaşarsınız.„

Inönü zaferinin yıldönümü

DÜN HALKEVINDE BÜYÜK BIR MERASIM YAPILDI

İnönü zaferinin yirminci yıldönümü münasebetiyle dün Halkevinde merasim yapılmıştır. Merasimde Vali Fuad Tuksal, Mustahkem Mevki Komutanı General Mahmut Berköz, Parti Müfettişi ve İstanbul Mebusu Galip Bahtiyar Göker, Belediye Reisi Doktor Behçet Uz C. H. P. Vilâyet idare hey'eti avukat Münir Birsel ve kalabalık halk bulunmuştur.

Merasime İstiklâl marşiyle başlanmış ve Atıf İnan tarafından "İkinci İnönü muharebesinde dünya ve vatanımızın durumu„ mevzulu söylediği nutukta bilhassa demiştir ki:

"Ruhlarımızın en temiz duygularile Inönüne bağlılık, millî vazifelere bağlılık, şeref ve istiklâlimiz uğrunda her türlü fedakârlığa hazırlık kararından doğmuş bir kahramanlık ordusu halinde bütün milletçe Inönünün emrindeyiz..„

Müteakiben Lise müdür muavinlerinden Sait Odyak tarafından "Ikinci Inönü muharebesinin tarihî teferruatile üstünde durma ve netice„ mevzulu bir müsahabe yapılmıştır.

Ikinci Erkek Lisesi talebesinden İbrahim Olgun "İsmet Inönü için„, Kız Lisesi talebesinden Bayan Güzin Akbaş "Nisan 1921 in eşiğinde„, Ege Lisesi talebesinden Nuri "Inönü„, Kız muallim mektebi talebesinden Bayan Kâmran "Türk öğün, çalış, güven„ isimli şiirler okumuşlardır.

Çekirgeler hemen imha edilecek

Havalar iyice ısındığı için Ziraat müdürlüğü. geçen sene çekirge zuhur eden mıntakalarda tedbirler almıştır.

Çekirge çıkan yerlerde seri mücadele tatbik edilerek bu muzır haşere hemen imha edilecektir.

Yarınki Konferans

Istanbul üniversitesi Fen fakültesi döçentlerinden B. Tarık Artel tarafından yarın saat 18 de Izmir Halkevi salonunda "İlim dili Halk dili„ muvzulu bir konferans verilekcektir.

Paraşütçülere karşı

Karşıyaka civarında mefruz tayyarelerden indikleri farzolunan paraşütçülere karşı yapılan tecrübe tam bir muvaffakıyetle neticelenmiştir. Sivil ekipler ve diğer müdafaa ekipleri paraşütçülerden çoğunu daha havada iken imha etmiş, yere inenleri de yetişerek yakalamışlardır.

Gelenler, Gidenler

Izmir mebusu B. Mehmet Aldemir Ankaraya, Aydın mebusu B. Nazmi Topçuoğlu Aydına, Denizli mebusu B. Yusuf Başkaya Denizliye gitmişler, Manisa mebusu B. Saim Uzel Ankaradan şehrimize gelmişlerdir.

BUGÜNDEN İTİBAREN

ELHAMRA Sinemasında

Zevkine doyulmaz büyük bir neş'e proğramı takdim eder

(1) Yalnız çocuklar tarafından, çocuklar için yaratılmış güzelliğine doyulmaz Müzik- Dans- Aşk - Şarkı filmi

Bahar Çiçekleri Yaratanlar- Judy Garland Mickey Rooney

(2) Sürükleyici heyecanlarla nefis bir aşk macerası **Hayat Güzeldir**

Fransızca -Yaratanlar Claudette Colbert - James Stevvart

TELEFON: 3646

Tayyare Sinemasında

2 Nisan 1941 Çarşamba günnnden itibaren

Türkçe sözlü - Sazlı - Şarkılı

DOKTORUN AŞKI

Mümessilleri: Emin Rızık - Süleyman Necip..

Okuyanlar: Müzeyyen Senar - Mustafa Çağlar..

Ayrıca: Gayet gülünçlü - Musikili Çingeneler barı..

Mümessilleri: Emine Rızık - Süleyman Necip..

Cumartesi, pazar günleri 1,15 de başlar

ALMAN CASUSLARI AMERİKADA

(107) Yazan: Halil Zeki Ö

Fakat kocasının onun yanında olm ğını, her halde bir felâkete maruz kal olması ihtimali cevabını aldı.

Madam Gribl ifadesine devam ed dedi ki:

Muogun beni aldatmadığından ve ko mın onun evinde olmadığından emin dum. Kocamın Gestpo tarafından kald dığı kennatine vardım. Onun öldürülm üzere Almanyaya kaçırıldığı korkular kuvvetlendi.

Madam Gribl sustu. O da, zabıta m Turrn da sükûte daldı. Her ikisi de dü yordu.

Turro başını kaldırarak:

— Madam! dedi. Ben mis Muoğu çağ tıp dinliyeceğim, kanatimi ondan sonra t bit edeceğim, dedi.

B. Turro iki kadını da dikkatle idam ten sonra dotkor Griblin kaldırılıp kaçır dığı nazariyesine kapıldı.

Çünkü mis Muogun ifadesi bu nazar yeyi kuvvetlendiriyordu. Bu da iki kadın ifadelerindeki irtibattan ileri geliyordu.

Bu kadınların birbirine uygun olan deleri fevkalâde bir akv'aya şahit oluyo du.

Fakat ne idi ? Doktor ne olmuştu? B nunln beraber vakit te geçiyordu.

Uzun uzadiye düşünmek zamanı yok Her halde serî, hem de pek serî davra mak lâzımdı. Doktoru bulmak gerekti.

Turro derhal tahkikata girişti. Brem adlı Alman vapurunun Nevyorktan 200 u uzaklaştığını öğrendi.

Hemen vakurun acentesine telefonla verdi.

— Alo, alo, burası federal istihbar bürosu.

— Ne var bay Turro?

— Rica ederim, hemen şimdi telsiz Bremen vapurunun kaptanına sorunu "Doktor Gribl vapurda mıdır?

Bu cevap geçikmedı. Griblin biltsiz yo sıfatiyle vapurda olduğu bildirildi.

Turro meseleyi devlet hukuk müşav mister Dumingana telfonladı.

— Sonu var —

Her cins baharat, Tuvalet eşyası, kumaş ve mobilya boyaları, Karpit, Kara boya, Zaçyağ ve diğer asitler fiatler normal kalite ekstradır

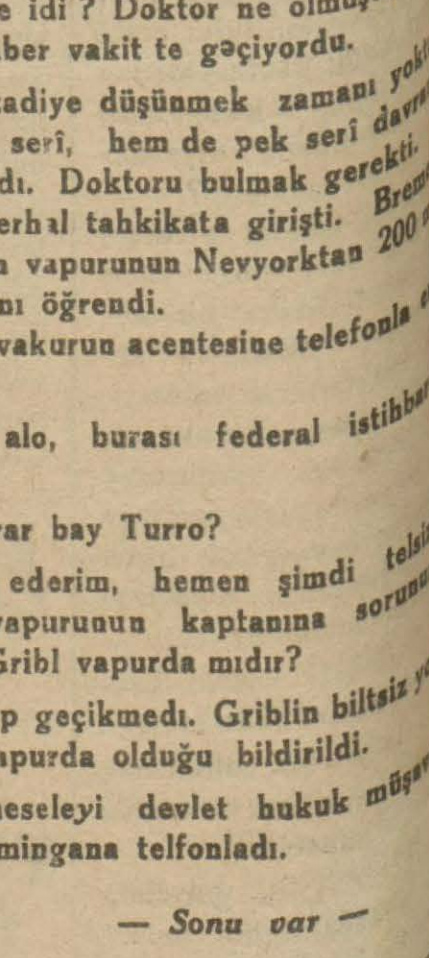

MAVİ TUNADA AŞK DALGALARI

Halk Romanı (No.21)

Yazan: A. Fuat Tuğseven

Ay, mahcup nazarlarla bu manzarayı seyrediyordu..

Genç kızın duyduğu bu ses senelerdenberi ruhunun en temiz bir yerinde işlenerek, her duyuşunda ona bir müzik tadı veren sesti. Bu ses Ibrahimin sesi idi.

Delikanlının ağaçlar arasından gözükmesi çırpınan kalbin sahibini tahammul edilemez bir hale getirdi. Genç kız birdenbire koşup onun boynuna sarılmak istiyordu. Lâkin bu arzu Ibrahim tarafından tatbik edildi.

Lâkin bu arzu Ibrahim tarafından tatbik edildi. Iki sevgili biribirine sarılarak dakikalarca tek vücud gibi kaldılar. Senelerdenberi aşkın hararetini gizliyen dudaklar biribirine perçinleşmiş gibi biribirini tutuyordu. Ibrahim beş sene evvel Halnişten ilk büsesini alırken ona böyle hararetle sarılmıştı.

O zaman onu tereddüdle saran kollar, bu defa delikanlıyı acıdırcasına sarıyor ve sıkıyordu. Mehtap bile yeleklerin rüyalarına benzer bu tabloyu sanki seyretmek için erkenden doğmuş bulunuyordu. Ayın berrak ışığı altında sevişen iki sevgili, buselerinin seslerini, teşin istekle biribirlerine sarılışlarını gökteki aydan başka kimsenin görmediğini zannediyorlardı. Halbuki onların temiz bir aşkla iki dalga gibi biribirlerine yanaştıklarını ve bu yanaşmanın tesirile meydana gelen en ufak bir hareketi gözden kaçırmıyan bir kaltı sık ağaçların koyu gölgeleri arasında dolaşıyordu. Kendilerini emin bir yerde sanarak sevmek ve sevilmekten başka hiç bir şeyi düşünemiyen Halmiş ile Ibrahim, tamamile biribirlerine açılmış bulunuyorlardı. Hatta o kadar ki dudaklardan dökülen kelimeler birer bonkaddes emir sırasına giriyordu.

Ibrahimin:

— Halmiş oturalım mı?

Demesini, genç kız alâka ile karşılıyarak gene delikanlının bazı isteklerine gülü bir samimiyetle cevap veriyordu:

— Halmiş aç baş örtünü.

— Peki Ibrahim.

— Maşlahını çıkarmaz mısın?

— Çıkarırım.

— Bana biraz göğsünü göstermez misin?

— Yapma Ibrahim.

— Ne olur Halmiş ne olur? Aç bana göğsünü.

— Açayım; fakat dudaklarımdan öpsen daha iyi değil mi?

— Senelerdenberi duymadığım o ten kokusunu bugün kana kana duymak ve koklamak istiyorum.

Halmiş göğsünü açarak bütün vücudunu İbrahimin kolları arasına bıraktı. Delikanlı kollarının arasındaki nazik vücudu sıkıyor, öpüyor, hatta öperken acıtmak istiyordu. Göğsün kabarık yerlerine konup, çekilen dudaklar; bir penbe ipeklinin üzerine düşen lekeler gibi iz bırakıyordu. Ince bulutların arasına saklanan ay, mahcup nazarlarla bu manzarayı seyrediyordu.

Uzaktan işitilen bir kampana sesi gecenin sükûnetini yırtarak hareketsiz bir vücud üzerinde mengene gibi sıkılan kolları gevşetti.

Çünkü bu çan sesi, Olga gemisinin hareketine bir saat kaldığını bildiriyordu. İki sevgili derhal toplanıp korodan ayrıldılar. İbrahim, Halmiş, ablasının evi bulunduğu sokak başına kadar götürerek koşar adımlarla gemiye döndü. Onun gemiye girip, aradan bir kaç dakika geçmesile korodaki gölgenin de gemiye girdiği görüldü. Bu gölge bir yabancıya benzemiyordu.

Yarım saat sonra Olga demir alarak, mehtabın akislerile kucaklaşan mavi Tunanın, mavi suları üzerinden akıp gitmeğe başladı. Gemi tayfaları o gece saat on ikiye kadar Ibrahimin şerefine tertip edilen eğlentiye emsalsiz bir coşkunluk verdiler. Eğlenti bittikten sonra herkes istirahate çekildi.. Ibrahim de kaptanın kamarasına bitişik küçük odasına giderek, içtiği şarabın tesirile uyuşan dimağını dinlendirmek için yatağına uzandı.

—Sonu var—

Satılık iki ev

Ballıkuyuda Sucu sokağında acele ucuz satılık 56/54 No.lu iki evi görmek istiyenler sokak karşısında bakkal İbrahime müracaat etsinler.

5 — 2

Dünyada Neler Oluyor?

Cenubî Amerika şehirlerinin nüfusu çabuk artıyor.

Cenubî Amerika şehirlerinin nüfusu son zamanlarda çok artmıştır. Bunlardan bir kısmında doğum nisbeti, Avrupa harbi başladığı zamana kadar pek azdı. Bu hal büyük endişelere sebep olmuştu. Harp başladıktan sonra birdenbire doğum nisbeti artmıştır.

Diğer taraftan cenubi Amerikaya dünyanın dört bir tarafından muhacirler akın etmektedir. Muhacirler için birçok kayıtlar mevcut olmakla beraber bunlar şimalî Amerika kadar şiddetli değildir. Bu sebeple birçok kimseler Cenubî Amerikada yerleşmeğe imkân buluyorlar.

Şon bir nüfus tahririne göre Arjantinin merkezi olan Buenos Airesin nüfusu iki buçuk milyonu bulmuştur.

—o—

Balık yerine ördek

Macaristanda Theiss nehri boyundaki sazlık sularda olta ile balık avlamağa çıkan bir adam garip bir tesadüf olarak balık yerine semiz bir yabanî ördek yakalamıştır.

Balıkçı oltayı atarken sazlık içindeki ördekler ürkmüşler ve uçmuşlardır. Bunlardan birinin boynuna olta takılmıştır.

Sazlık arkasında ne olduğunu hayretle görmüştür. Akşam çocuklarına balık kızartması yerine ördek kızartması ziyafeti çekmiştir.

Dr. Fahri Işık

İzmir Memleket hastanesi Rontken mütehassısı
Rontken ve Elektrik tedavisi yapılır. Ikinci Beyler Sokak 29 No. TELEFON. 2542

Manisa Oteli

Keçecilerde Lale Sineması karşısında

KUŞADASI OTELİ

Keçeciler Hacı Sadullah efendi sokağında Salih Gazoz fabrikası karşısında

Bu Oteller Izmirin en temiz ve en ucuz otelleridir, Izmire gelen bütün misafirler bu otellerde misafir olurlar.

HALKIN SESI HAKKIN SESIDIR

Hazırolun Kahve Geliyor...

Tramvayda biri dmişti: "Hazırolun kahve geliyor!„ Bri diğeri: "Kahve geliyor, anladım. Fakat hazırelun ne demek?„ Diye sordu. Birinci cevap verdi:

Hazırolun, çünki gelecek kahveden size de nasip olup olmıyacağı belli değildir. Çünkü kahve gelecek, tüccarlara tevzi olunacak, her tacir bunun bir kısmını kanuni fiyatla perakendecilere verecek bir kısmını da ihtikâr hırsile gizli satmak üzere saklıyacak perakendecilerde ayni nazariyeyi güdecekler, kelli felli kıyafetinizle müracaat ettiğiniz zaman "kahve kalmadı„ cevabile sizi savacak, o malini kanunun ve belediye narhının ruhunu bilmimen köylülere, zavallı saflara kilosunu üç liradan satmak kaygusuna düşecek, meğer ki belediye kahveyi sıkı bir murakaba altında tevzi yolunu temin etsin..

Bu mütalea pek de atılacak bir şey değildir. Eğer belediye bu işe el komazda memlekette binlerce ton kahve varmış gibi tüccarı ve perakendeciyi keyfine bırakırsa "hazır ol„ kumandasını veren bu vatandaşın ihtarı doğrudur.

Bu meselelerde pek büyük bir hassasiyet ve titizlik gösteren faal valimizle, çalışkan belediye reisimizin kahve tevziat ve satışı işlerinde de muhtekirlerin ihtiraslarını tatedecek açıkgözlüklerine meydan vermiyeceklerinden eminiz.

HALKIN SESI HAKKIN SESIDIR

Şekerin kilosuna 10 KURUŞ ZAMMEDILDI

Ankara, (a.a) — Koordinasyon heyetinin 130 sayılı kararnamesi mucibince şeker fiatlerine 2 Nisan 1941 Çarşamba akşamından itibaren kiloda 10 kuruş zam yapıldığından badema alım satım muameleleri bu fiat esasına göre cereyan edecektir.

Şeker alım satımile iştigal eden ticarî müesseseler veya imalâtında şekeri iptidaî madde olarak kullanan sınaî müesseseler millî korunma kanunanun muaddel 31 numaralı maddesine tevfikan bir Nisan Salı akşamı ticarethane, mağaza, depo, anbar ve imalâthanelerile şube ve komisyoncularında veya sair yerlerde mevcut şekerlerinin cins ve miktarlarını gösterecek bir beyannameyi 2 Nisan 1941 Çarşamba akşamına kadar mahalinin en büyük mülkiye memuruna bildirmeğe mecburdurlar.

Ellerinde 100 kilodan az şeker bulunanlar beyanname vermiyeceklerdir.

Sınaî müesseseden maksat muamele vergisi kanununun 5 inci maddesinde tarif edilen müesseselerdir.

1 Nisan Salı gününden evvel satılmış olup henüz müşteriye teslim veya gösterdiği mahalle sevkedilmiyerek bayi elinde bulunan şekerler beyannameye dercedilecektir. Bayiler bu şekerlerin fiat farkını müşteriden alırlar.

300 MAHKÛM NAFIA IŞLERINDE ÇALIŞTIRILACAK

Istanbul — Nafıa Vekili general Ali Fuad Cebesoy şehrimizden Ankaraya dönmüştür.

General Ali Fuad Cebesoy vukubulan beyanetında, mahkûmların Nafıa işlerinde çalıştırılmaları işinin ikmal olunduğunu, yakında 300 mahkûmun çalıştırılmağa başlanılacağını söylemiştir.

Avrupa yüksek san'atlar mektebinden diplomalı (Kâzım Şangüder)

Kemeraltında Meserret oteli karşısında (67) numaralı mağazasında en son modaya uygun kadın - erkek elbiseleri dikmek ve mevsimin modern komaşlar satmak suretiyle müşterilerin memnun etmektedir.

RADYO GAZETESINDEN

Yugoslav meselesi dünya efkârını alâkalandıran en ehemmiyetli mesele almakta devam ediyor. Ingiliz hariciye nazırı Antoniy Eden genel kurmay başkanı general Sia Con Dillin Belgrada gittikleri haberi bütün Dikkatleri belgrad üzerine çekmiştir. Almanyanın artan tehdit ve tazyikleri karşısında Ingiliz hariciye nazırının Belgrad hükûmetiyle görüşmeler yapmak istemesi tabiî görülür. Fakat bu haber Berlinden verilmiştir. Ve henüz Belgraddan teyit edilmemiştir.

Dün akşamki son bir habere göre Hırvatlarla Sırplar anlaşmışlardır. Bulgar radyosu neşriyatından Yugoslan hâdiseleri yüzünden Bulguristanda endişeler mevcut olduğunu hissettirmektedir. Bu radyoya göre Yugoslavya meselesi Çekoslovakya meselesi gibi halledilecektir. Yugoslav kabinesinde devlet nazırlığına tayin edilen B. Gabriloviç Moskovadan hareket etmek üzere iken kendisine Moskovada elçi olarak kalması lüzumu tebliğ edilmiştir! Yugoslavyanın bu sırada Moskava elçisini vazifesi başından ayırmak istemediği anlaşılmaktadır.

Izmir beden mükellefleri

Her ay toplanması mütat olan beden terbiyesi istişare heyetinin evvelki gün bölgede toplandığını yazmıştık. Bu toplantıda mükelleflerin çalışma şekilleri hakkındaki program üzerinde görüşmeler yapılmış ve Izmir bölgesinin çalışma programı muvafık görülmüştür.

Toplantıda ayrıca Izmir bölgesi emrine bir eğitmen daha gönderilmesi kararlaştırılmış ve yeni sahalar tesisi için lüzumlu malzemenin tedariki imkânları araştırılmıştır.

—o—

Bulgaristanda Umumî seferberlik yapıldığı haberleri yalanmış

Sofya (a.a) — Resmî mahfiller, Bulgaristanın umumî seferberliğe karar verdiği hakkındaki haberleri sureti kat'iyede yalanlamaktadırlar.

—o—

BORSA

13 25 kuruştan 242 çvval üzüm satılmıştır.

Yeni Yugoslâv hükûmeti tamamile azimkâr bir hattıhareket almıştır

Londra, 1 (a.a) — Royterin diplomatik muharriri bildiriyor : Yeni Yugoslav hükûmeti tamamiyle azimkâr bir hattı hareket almaktadır. Yeni Yugoslav hükûti sulhu idame etmek bütün komşulariyle sıkı ve dostane münasebetlarde bulunmak ve bilhassa siyasî istiklâlini ve mükî tamamiyeti muhafaza eylemek istiyor. Yeni Yagoslav hükûmeti üçlü paktı reddetmemiştir. Fakat bunu objektif bir tarzda ve büyük bir dikkatle tetkik eylemektedir. Eğer bu paktın maddeleri Yugoslavyayı harbe sürükleyecek ve yahut hükümranlık hakları ile tezat teşkil eyliyecek taahhütleri ihtiva etmiyorsa Simoviç hükûmeti pek muhtemel olarak sabık hükûmet azalarının imzalarını ret için bir şey yapmıyacaktır. Maamafih Yugoslav hükûmranlık haklarını haleldar edecek ve yahut Yugoslavyayı arzu hilâfına harba karıştırabilecek her hangi bir mesuliyeti kabul etmemeğe azmetmiş bulunmaktadır. Binnetice eğer Svetkovicin Viyanada imzaladığı pakt bu iki esaslı şartı haleldar etmiyecek namuslu bir muahede ise Yugoslav hükûmeti bakımından hiç bir ihtilâl tehlikesi yoktur.

—o—

Belegraddan 1000 Kadar Alman Budapeşteye vardı

Budapeşte (a.a) — Yugoslavyadan Tuna yolu ile bin kadar Alman gelmiştir. Bunların arasında gazeteciler de vardır. Bunlar Budapeştede bir kaç gün kalacaktır.

Asri Sinemada

Göz yaşı döktüren saadet yuvası

Izmir halkından görülen rağbet ve teveccühe üzerine "SAADET YUVASI„ filimi bir hafta daha temdid edilmiştir. Buna ilâveten:

LONDRA KALESİ

Tarihî harp ve kahramanlık destanı bu iki şaheser filim ASRİ Sinemada bütün muvaffakıyetle devam etmektedir.

Italyanlar da Yugoslâvyadan ayrıldılar

Triyeste, (a.a) — bu sabah 300 Italyan ikinci trenle Yugoslavyadan gelmişlerdir. Saraybosnadaki Italyanlarda kâmilen Yugoslav topraklarını terketmişlerdir. Halen Belgradda İtalyan elçisi ile elçilik memurları bulunmaktadır.

—o—

INGILIZ TAYYARELERI

Bremendeki deniz tezgâhlarını bombaladılar

Londra (a.a) — Ingiliz hava kuvvetleri Alman ve Alman işgali altında bulunan yerleri bombalamışlardır.

Bremendeki deniz destigâhlariyle Emdendeki sanayi müessesata atılan bombalarla çok ağır hasar yapmıştır.

Londra (a.a) — Dün Ingiltere üzeridde 4 Alman bombardıman tayyaresi düşürülmüştür. Münferiden uçuş yapan Alman tayyareleri şark sahillerine bomba atmışlarsa da hasar çok cüzidir.

Dün gece Londra üzerinde hava faaliyeti pek hafif olmuştur.

—o—

Arnavutlukta iki italyan taburu tamamen imha edildi

Atina — Londra radyosu 8,15 resmî tebliğ: Arnavutlukta devriye ve topçu faaliyeti vukubulmuştur.

Kaçan düşmandan 80 esir alınmıştır. Pazartesi günü iki Italyan taburu tamamen imha edilmiştir.

Trablus limanındaki gemiler bombalandı

Londra (a.a) — Tarablusgarptaki doklar ve limanda bulunan gemiler bombalanarak mitralyöz ateşine tutulmuştur. Yerde hulunan tayyare ve arabalar hasara uğratılmıştır.

Taşla Yaraladı

Karşıyaka Bengan sokağında Mustafa oğlu 11 yaşında Ali oyun oynamak meselesinden Yaşar oğlu 14 yaşında Mustafayı taşla başından hafif surette yaraladığından yakalanmıştır.

Atinada Türk elçiliği önünde samimî tezahürat yapıldı

Atina (a.a) — Kalabalık bir halk kitlesi, Türkiye elçiliği önüne vararak Türkiye Cumhurreisi Inönü ve Türk milletini selâmlamıştır.

Türkiye Büyük Elçisi tezahürat yapanı halka teşekkür için birkaç defa balkonda görülmüş ve halkı selâmlamıştır.

—o—

Italyan donanması işini Sene sonundan evvel bitirmeğe çalışacağız

Iskenderiye (a.a) — Ingiliz donanması Akdeniz filosu başkumandanı amiral Kaningam, son deniz zaferi münasebetiyle şunları söylemiştir:

"İtalyan donanması işini sene sonundan evvel bitirmeğe çalışacağız. Italyanlar Jutlanddaki şekilde tuzağa düşmüşlerdir.„

—o—

Para borsası

Istanbul — Para borsası dün merasimle açıldı. Ilk muamele Ergani tahvilleri üzerinde yapılmıştır.

Musavvanın teslimi pek yakındır

Alınan 800 esirin arasında bir liva kumandanı da var

Kahire (a.a) — Dün akşam neşredilen bir resmî tebliğte Britanya orduları Eritrenin merkezi olan Asmara şehrini zaptetmişlerdir.

Şimdi sıra Musavva limanına gelmiştir. Burasının düşmesi pek yakındır.

Britanya orduları diğer taraftan Rodolof gölü üzerinden Adis-Ababa üzerine yürümektedirler. Ingiliz kuvvetleri Adis - Ababaya 120 kilometre yaklaşmışlardır.

Asmara modern bir şehir olup bir telsiz istasyonu vardır. Asmaranın nüfusu normal zamanında 22 bin idi.

Musavva ile Asmara arası 100 kilometre olup Kızıldenizin son limanıdır.

Son defa 800 esir alınmış ve esirlerin arasında bir liva kumandanı da bulunmaktadır.

P. MECLIS GRUBUNDA

Ankara — Cümühuriyet Partisi Meclis grubu heyeti reisvekili Hilmi Oranın reisliğinde toplandı. Kürsüye gelen başvekil doktor Refik Saydam, şekerin satış bedelinin (Bu sabahtan) itibaren on kuruş zammedildiğini ve bu on kuruştan üç kuruşunun masraflara hesap edileceğini söylemiş ve Grup heyeti başvekilin izahatını müttefikan kabul etmiştir.

327, 328 VE 329 DOĞUMLULAR

4 Gün zarfında şubeye müracaat etmiş bulunacaklardır

Bornova Askerlik Dairesinden:

A) Talim maksadiyle silâh altına celbedilen 327, 328, 329 doğumluların daire bölgesine ait olup geçen silâh altına alınmıyan aksamı bu sene ayni maksatla 2-941 tarihinden itibaren silâh altına davet edilmişler peyderpey mahallî müretteplerine sevkedilmekte bulunmalardır.

B) Kaideten her mükellef bağlı bulunduğu şubesi namına çıkarılan silâh altı puslalariyle davet edilmekte olmaları de her hanhi bir sebeple kayıt harici kalmış olanlar da bu şerefli vazifeyi ifadan mahrum kalmamaları için davetin ayni zamanda dairei bölgesinde mahallî gazetelerle ilânı münasip görülmüştür.

Binaenaleyh bu ilân tarihinden itibaren ayni duğumlulardan olup ta namlarına davetiye gönderilmiyenlerin de derhal yakabelerine müracaatle emir telâkki etmeleri ve builânın Vilâyet merkezinde gazete ile yayıldığı gün (Hariç) ten itibaren dört gün zarfıdda bağlı bulunduğu şubesine müracaat etmiyenlerin bakaya tanınacağı ilân olunur.

MILLI PIYANGO BILeTLeRINIZI (SAADeT) Kişesinden alınız.. Çorakkapı Polis Merkezi karşısı No, 864 Hasan Tahsin ÖNDER Telefon: 3407